KIZILMASKE

Sayı:37 HAFTALIK GENÇLİK MECMUASI 150 Kurus

HAYVAN DEYİP...

–İŞTE SANA BAHSETTİĞİM KESTİRME YOL BU..

...GEÇMEYİN..

KIZILMASKE
KORKUNÇ KOMPLO
BAŞKAN LUAGA'NIN AMERİKA'DA OKUYAN OĞLU LON, TATİLDE ÇALIŞTIĞI B.M. BENGALİ ELÇİLİĞİNDEN GİZLİ ŞİFRELERİ ÇALIP ORTADAN KAYBOLMAKLA SUÇLANMAKTADIR_ DURUMA FAZLASIYLA ÜZÜLEN BAŞKAN LUAGA KIZILMASKE'DEN OLAYI AYDINLATMASINI RİCA EDER..
ŞİFRE KOTLARINI SADECE LON BİLİYORDU VE ONLARLA BİRLİKTE KAYBOLDU..
LON ZEKİ BİR ÇOCUKTUR..
OYSA EN APTAL CASUS BİLE..
..SIRLARI ÇALDIKTAN SONRA KASAYI AÇIK BIRAKMAZ..
BU İŞİ BAŞKASI YAPIP SUÇU ONUN ÜZERİNE ATMIŞ OLAMAZ MI ?
KEŞKE BUNU İSPAT EDEBİLSEYDİNİZ..
© King Features Syndicate, Inc., 1968. World rights reserved.
LON HAKKINDA SORUŞTURMA YAPAN OLURSA SİZE BİLDİRMEMİ İSTEMİŞTİNİZ..FANTOM ADINDA BİRİ GELDİ..

HEM BU KOMPLOYU KİM HAZIRLAMAK İS-TEYEBİ-LİR Kİ?
DR. LUAGA'YA DÜŞMAN OLAN HER HANGİ BİRİ.. ŞEY.. GE-NERAL BABABU'NUN NEREDE OLDUĞUNU BİLİYOR MUSUNUZ?
BABABU MU?
EVET.. İHTİLÂLDEN SONRA SINIR DIŞI EDİLMİŞ-Tİ..
YERİNİ BİLMİYORUM.. NİYE SOR-DU-NUZ?
MERAK ETTİM.. ŞİMDİ LON'U BULMAYA BAKA-LIM..
UNUTMAYIN.. MESELE ŞİMDİLİK GİZLİ TUTU-LACAK..
BİLİYORUM..
KİM ACA-BA?
...tures Syndicate, Inc., 1968. World rights reserved.
BİZİ GÖZETLEYENLER VAR ŞEYTAN. GALİBA ESRARI AYDINLATMAKTA ZORLUK ÇEKMEYE-CEĞİZ..
SEN NÖBETTE KAL..

BİR ŞEY ÖĞRENEBİLDİN Mİ DİANA ?.
EVET.. BEN DE TELEFONUNU BEKLİYORDUM..
ANLAT DİANA !.
© King Features Syndicate, Inc., 1968. World rights reserved.
NELER ÖĞRENDİN ?.
GEÇENLERDE, GENERAL BABABU BURALARDA GÖRÜLMÜŞ..
AYRICA ELÇİLİKTE ÇALIŞAN KIZ DA BABABU'NUN KIZIYMIŞ !.
NE DEDİN ? BABABU'NUN KIZI MI ?.
GRR!
ALO.. ORADA MISIN ?.
?
© King Features Syndicate, Inc., 1968. World rights reserved.

ÖLDÜ MÜ ?
MERAK ETME..! ARTIK KONUŞA-MAZ..
ALO..! ALO..! ALO..!
ALO.. NEYDİ O GÜRÜLTÜ ? ORADA MISIN ? ALO..!
FALK & BARRY 6/5
© King Features Syndicate, Inc., 1968. World rights reserved.
BİR HÜCUM DAHA YAPALIM MI ?
LÜZUM YOK.. MİLLET TOPLANDI.. GİTSEK İYİ OLUR..!
...tures Syndicate, Inc., 1968. World rights reserved.
ALO..! ALO..!

BENİ TAM ZAMANINDA UYARDIN ŞEYTAN.. YAŞA SEN.!
EVET DİANA! NE DİYORDUN ?.
NE OLDU?. NEYDİ O GÜRÜLTÜLER ?.
CEVAP VERSENE FANTOM - NEYDİ O SİLAH SESLERİ ?.
TELEFON PARAZİT YAPTI.. SEN ANLATMANA BAK..
GENERAL BABABU SÜRGÜN OLDUĞU ÜLKEDEN GEÇEN AY KAÇMIŞ..
...tures Syndicate, Inc., 1968. World rights reserved.
KIZI DA İSMİNİ DEĞİŞTİREREK ELÇİLİKTE ÇALIŞMAYA BAŞLAMIŞ. SEN BİR ŞEYLER ÖĞRENEBİLDİN Mİ ?.
PEK SAYILMAZ.. AMA SENİN ÖĞRENDİKLERİN ÇOK ÖNEMLİ..
NE OLDU BURADA..?
BİR ARABA MAKİNALIYLA ATEŞ AÇARAK GİTTİ..
TELEFON KULÜBESİNİ KURŞUN YAĞMURUNA TUTTULAR!
EPHONE

GEÇMİŞ OLSUN..! NE CEHENNEMDİ O ?..
NE OLDU ?
NE Mİ OLDU ? İÇERİDE DEĞİL MİYDİNİZ SİZ ?
ŞU KURŞUN İZLERİNE BAKIN.. İN AZINDAN BİR DÜZİNE..!
İNSAN NASIL SAĞ ÇIKAR BURADAN ?
© King Features Syndicate, Inc., 1968. World rights reserved.
NE OLMUŞ ?
GANGSTERLER TELEFON KULÜBESİNE ATEŞ AÇMIŞLAR !
İÇERİDEKİ ADAMA BİR ŞEY OLMAMIŞ..!
İŞ TAMAM.. BİLDİREBİLİRSİN..
OH.. HAYIR..!
ŞURAYA BAK. KULÜBE ORTADAN BİÇİLMİŞ..
TABİİ.. GANGSTERLER MAKİNELİYLE ATEŞ ETTİLER..
SİZ GÖRDÜNÜZ MÜ ?
BEN GÖRDÜM.. BÜYÜK BİR ARABAYDI..
BEN DE GÖRDÜM..!

FAKAT İÇINDEKİ ADAMIN NASIL SAĞ ÇIKTIĞINI ANLAYAMADIM...
FAKAT O NEREDE ?.
GİTMİŞ.!
© King Features Syndicate, Inc., 1968. World rights reserved.
BAY FANTOM'U ŞU KULÜBEDE ÖLDÜRDÜLER..
BU CANİLİĞİ YAPACAKLARI AKLIMA GELMEZDİ..
?
BUNU YAPANLAR ÖLDÜĞÜMÜZÜ SANIYORLAR ŞEYTAN.!
© King Features Syndicate, Inc., 1968. World rights reserved.
BIRAKALIM BİR SÜRE ÖYLE SANSINLAR..
EMBASSY

BIR ŞEYE Mİ ÜZÜLDÜN LİLA?
HAYIR BAY BÜYÜKELÇİ.. EVE GİTSEM İYİ OLACAK..
O ADAM BENİM YÜZÜMDEN ÖLDÜ.. GELDİĞİNİ BEN HABER VERDİM ONLARA..
AMA BÖYLE BİR ŞEY YAPACAKLARINI UMMAMIŞTIM..
LİLA!
?!
© King Features Syndicate, Inc., 1968. World rights reserved.
FALK & BARRY 6/10
BAY FANTOM!
FALK & BARRY 6/11
BENİ GÖRMEK SİZİ ŞAŞIRTTI MI?
SİZİ ÖLDÜ SANIYORDUM..
© King Features Syndicate, Inc., 1968. World rights reserved.
ŞU TELEFON KULÜBESİNDE..
TAM VAKTİNDE ÇIKTIM..

TANRIYA ŞÜKÜRLER OLSUN! NİYE ÖLDÜRMEK İSTEDİLER SİZİ..?
DİNLE LİLA..
BENGALİ'NİN ESKİ DİKTATÖRÜ BABABU'NUN KIZISIN SEN..
DEMEK BİLİYORSUNUZ?
LON DA BABANIN ESKİ DÜŞMANI BAŞKAN LUAGA'NIN OĞLU..ÖYLE DEĞİL Mİ?
FALK & BARRY 6/12
ŞİMDİ SÖYLE BAKALIM.. LON'A NE YAPTINIZ?
LON'A BİR ŞEY YAPABİLECEĞİMİ Mİ SANIYORSUNUZ? OH HAYIR..
ONU SEVİYORUM BEN..!
?
© King Features Syndicate, Inc., 1968 World rights reserved.
BİRBİRİMİZİ ÇOK SEVMEMİZE RAĞMEN ONUNLA EVLENMEMİZ İMKANSIZ.. BU KONUYU ONUNLA ÇOK KONUŞTUK..

İMKÂNSIZ LON.. BAŞKANIN OĞLU OLARAK BENİMLE EVLENEMEZSİN SEN..!
BİRBİRİMİZİ SEVİYORUZ LİLA!.
© King Features Syndicate, Inc., 1968. World rights reserved
BU KONU BABALARIMIZI HİÇ İLGİLENDİRMEZ..
YANILIYORSUN LON!
BU ONU SON GÖRÜŞÜM OLDU..
SONRA LİLA?!
BİZİ KİMSE DURDURAMAZ LİLA. İSTERSEN KAÇARIZ..
BÖYLECE LON'LA KAÇIP ÖNÜMÜZDEKİ HAFTA SONUNDA EVLENMEYE KARAR VERDİK.. ÇOK, AMA ÇOK MUTLUYDUM..
FAKAT BİR SABAH..
LON, ŞİFRELERİ Mİ ÇALMIŞ? İMKÂNSIZ..
ŞİFRELERLE BİRLİKTE KAYIP..
© King Features Syndicate, Inc., 1968 World rights reserved
SONRA ONDAN BİR TELEFON ALDIM..
LON—!
FALK BARRY 6/14
BABAM BENİ ARAMAK ÜZERE BİRİNİ GÖNDERİRSE BU NUMARAYA TELEFON ET..

BU KOMPLOYU KİM HAZIRLAMIŞ OLABİLİR LİLA?
KOMPLO MU? ANLAYAMADIM..
LON'A NEDEN KOMPLO HAZIRLASINLAR?
BABANIN NEREDE OLDUĞUNU BİLİYOR MUSUN?
HERKES BİLİR BUNU.. HİNT OKYANUSUNDA BİR ADADA SÜRGÜN..
BABAN ADADAN KAÇMIŞ LİLA.. ŞU ANDA ŞEHİRDE..
BURADA MI?
KIZIM NEREDE?
BİRKAÇ DAKİKA ÖNCE ELÇİLİKTEN AYRILDI. PEŞİNDE BİR ADAMIMIZ VAR..
FALK & BARRY 6/15

BABAMIN NEREDE OLDUĞUNU BİLİYOR MUSUNUZ?
YANILMIYORSAM TELEFON ETTİĞİN YERDE LİLA.. NERESİ OLDUĞUNU BİLİYOR MUSUN?.
HAYIR..DOST OLDUKLARINI VE LON'A YARDIM ETMEK İSTEDİKLERİNİ SÖYLEMİŞLERDİ..
SSST.. ŞURADAKİ ADAMI TANIYOR MUSUN?.
HAYIR..
SENİN PEŞİNDEN GELDİ..SESSİZCE YÜRÜ.. BELKİ BİZİ İNLERİNE GÖTÜRÜR!
!
© King Features Syndicate, Inc., 1968. World rights reserved.
FANTOM'UN DEDİĞİNİ YAPMALIYIM..
ADAM DA İYİCE YAKLAŞTI..
SAKIN BAĞIRMA! BABAN GÖNDERDİ BENİ. BİRAZ ÖNCE KONUŞTUĞUN ADAM, FANTOM MUYDU?
OH--

BİLMİYORUM..
FARKETMEZ.. NASIL OLSA BİRKAÇ DAKİKAYA KADAR ÖLECEK..
GÜZEL.. KIZI İNLERİNE GÜTÜRÜYOR. ONLARI TAKİP EDELİM ŞEYTAN..
© King Features Syndicate, Inc., 1968. World rights reserved.
O SIRADA ŞEYTAN ANSIZIN HIRLADI. FANTOM BUNUN NE ANLAMA GELDİĞİNİ BİLİYORDU..
?
GRRR-
..VE AYNI ANDA KENDİNİ YERE ATARKEN BİR KURŞUN ISLIK ÇALARAK BAŞININ ÜZERİNDEN GEÇTİ..
DOSTUMUZ BİR PANTER ÇEVİKLİĞİYLE DÖNEREK TABANCASINI ATEŞLEDİ..
© King Features Syndicate, Inc. 1968. World rights reserved.
FALK & BARRY 6/19

SİLÂH SESLERİ..
NİHAYET FANTOM'UN İŞİ BİTTİ..
TELEFON KULÜBESİNDEN NASIL KURTULDU BİLMİYORUM AMA BU KEZ POSTU DELDİRDİ..
!?
HAYDİ, YÜRÜ..!
OYSA DURUM O HAYDUTUN SANDIĞINDAN ÇOK FARKLIYDI..
UH-
SENİN YÜZÜNDEN KIZIN İZİNİ KAYBETTİM. NEREYE GÖTÜRDÜLER ONU?.
BİLMİYORUM..
© King Features Syndicate, Inc., 1968. World rights reserved.
ORMANDA "FANTOM HERKESLE ANLAYACAĞI DİLDEN KONUŞUR" DERLER..
BİLMİYORUM DEDİM..
KONUŞ..!
DUR-VURMA ARTIK.. SÖYLEYECEĞİM..
ÖTEKİ BLOKTAKİ YEŞİL EV..!

TEKRAR DÖNECEĞİM.. YALAN SÖYLEMİŞSEN PAHALIYA MAL OLACAK SANA..
BURADA MI BEKLEYECEĞİM? FAKAT..
BEKLE ONU ŞEYTAN..!
SAKIN KIMILDAMA.. YOKSA BU KURT PARÇALAR SENİ..
© King Features Syndicate, Inc., 1968. World rights reserved
BU TARAFTAN..!
LON!
LİLA!
BABA..!
İŞTE YEŞİL EV.. BİRAZDAN ESRAR PERDESİ KALKACAK..
© King Features Syndicate, Inc., 1968. World rights reserved.

NİYE ŞAŞIRDIN LİLA? GELİP BABANI ÖPMEYECEK MİSİN YOKSA?.
!
LON.. NE YAPTILAR SANA?.
NE Mİ YAPTILAR?. SEN YAPTIN BUNU?.
BABAMIN EN BÜYÜK DÜŞMANI - NIN KIZINA GÜVEN - MEKLE HATA ETMİ - ŞİM..
© King Features Syndicate, Inc., 1968 World rights reserved
İNAN BANA LON.. OLAN - LARDAN HABERİM YOK BENİM..
GİT YANIMDAN!. YALANCININ BİRİSİN SEN..
LON.. YEMİN EDERİM.!
VAZGEÇ LİLA.. HER ŞEYİ ANLADIM ARTIK. BE - Nİ KULLA - NARAK BA - BAMI MAH - VETMEK İS - TİYORSU - NUZ!
ONUN YÜZÜ - NE NASIL BAKARIM BEN?.
ÜZÜNTÜN YERSİZ DELİKAN - LI..

BIRAZDAN ÖLECEĞİNE GÖRE ONUN YÜZÜNE HİÇ BAKA-MIYACAKSIN..
!!
UMARIM GEÇ KALMA-MIŞIM-DIR..
LON'A BU YAPTIK-LARIN DOĞRU MU BABA ?
SEVGİLİ YAVRUM, ASLINDA ONUN BU İŞLERLE HİÇ İLGİSİ YOK..
AMA BABASINI DEVİRMEK İÇİN PARAYA İHTİYACIM VAR. BU BAYLAR DA ÇALDI-ĞIMIZ ŞİFRELERLE ÇOK İLGİLENEN BİR ÜLKEDEN GELDİLER..
ONLARIN VERECEĞİ PARAYLA LUAGA'YI DEVİRİP, YENİDEN BENGALİNİN HAKİMİ OLACAĞIM..
ÇOK ADİ BİR ŞEY BU BABA !
© King Features Syndicate, Inc., 1968. World rights reserved.

YANILIYORSUN LILA.. BEN ASLINDA BANA AİT OLAN BİR ŞEYİ İSTİYORUM.. BABASININ BENDEN ÇALDIĞI BİR ŞEYİ..
YALAN.. BABAM SEÇİMLE BAŞKAN OLDU.. VE HALKIN İSTEĞİ ÜZERİNE SENİ YARGILAYARAK SINIR DIŞI ETTİ.. CANİNİN BİRİSİN SEN..
(C) King Features Syndicate Inc 1968 World rights reserved
ÇABUK GÖTÜRÜP GEBERTİN ŞU YILAN SOYUNU..!
HAYIR BABA.. BUNU YAPMAK İÇİN ÖNCE BENİ ÖLDÜRMELİSİN..
?
!
DINLE KIZIM.. ŞİMDİ BANA KARŞI GELİP BU AKREP YAVRUSUNU TUTUYORSUN. AMA YENİDEN BAŞA GEÇTİĞİM ZAMAN BENİMLE İFTAHAR EDECEKSİN..
ASLA!
O FANTOM DENEN ADAM NASIL KURTULDU TELEFON KULÜBESİNDEN ?
BİZ DE ANLAYAMADIK ŞEF..!
Syndicate Inc 1968 World rights reserved

© King Features Syndicate, Inc., 1968. World rights reserved

AMA KOLAY DEĞİLDİ BU.. ZİRA KIZILMASKE VARDI KARŞILARINDA.. VE YİNE FIRTINALAŞMIŞTI..
FALK & BARRY 7/1
atures Syndicate, Inc., 1960. World rights reserved.
?
NEREYE GİDİYOR BÖYLE..!?
BİLMEM. ANLAYAMADIM..
DOSTUMUZ KAÇMAYA ÇALIŞAN YABANCILARIN PEŞİNDEYDİ..
!
UH!

Features Syndicate, Inc., 1968. World rights reserved.

FALK & BARRY 7/4
ŞİMDİ HEMEN MAHALLİ POLİSİ VE F.B.İ'Yİ ÇAĞIRARAK BUNLARI TESLİM ET LON..
SONRA YİNE EVLİLİKLE İLGİLİ PLÂNLARINA DÖN.!
SAĞOL DOSTUM.!
KIZININ SEVGİLİSİNİ İŞE KARIŞTIRMASAYDIN PLÂNIN BAŞARIYA ULAŞABİLİRDİ, BABABU.. AMA BU HATA MAHVETTİ SENİ..
@#!! ★!
BU ONA DERS OLSUN..
EVET LON.!
@#!
BU SÜRÜYÜ NASIL TESLİM ALDIN EVLÂT..!?
ONUN SAYESİNDE.!
GAZETE
BABABU, BAŞKAN LUAGA'NIN OĞLU TARAFINDAN YAKALANDI..
Sabık diktatör B.M şifrelerini satmak üzereydi..

BU MACERANIN SONU

KIZILMASKE
ORMANDA DEHŞET
YENİ MACERA
LON'A HAZIRLANAN KOMPLOYU ORTAYA ÇIKARDIKTAN SONRA..
..EDEN ADASINDA BİR SÜRE DİNLENEN DOSTUMUZ..
..ORMANA DÖNMÜŞ VE YİNE TÜM İYİLERİN DOSTU, TÜM KÖTÜLERİN DÜŞMANI OLMUŞTU..
FALK & BARRY 3/24
BENGALİ'NİN SAYGIDEĞER BAŞKANI LUAGA'NIN YİNE KENDİSİ GİBİ SAYGIDEĞER BİR KARDEŞİ VARDI..
BİR RAHİP OLAN PEDER MORRA ORMANDAKİ BAKIMEVİNİN BAŞINDAYDI..
© King Features Syndicate, Inc., 1969. World rights reserved.

ASLINDA BİR ÇOCUK YUVASI OLAN BAKIMEVİ..
.. O GÜN BÜYÜK BİR TEHLİKEYLE KARŞI KARŞIYAYDI..
BENGALİ SAHİLLERİNE DEHŞET SAÇAN AZILI BİR ÇETE..
.. PEK ÇOK FELÂKETE SEBEP OLDUKTAN SONRA..
GERİ ÇEKİLMEYE BAŞLAMIŞTI..
YİYECEK BULMALIYIZ..
KURŞUNUMUZ DA BİTİYOR!
ŞURAYA BAKIN!
ARADIĞIMIZ HER ŞEYİ BULABİLİRİZ BURADA..
King Features Syndicate, Inc., 1969. World rights reserved.

BENİ DİKKATLE İZLEYİN..!
HAY ALLAH.. YİNE DÜŞTÜ.!
© King Features Syndicate, Inc., 1969. World rights reserved
ATLAMAYI BİZE DE ÖĞRETİN PEDER MORRA..
LÜTFEN PEDER MORRA..
BUGÜNLÜK BU KADAR YETER. BİRAZ DA MATEMATİK YAPALIM..
AYNI ANDA ÖN KAPIDA..
NE LÂZIMSA ALIN ÇOCUKLAR..
MERAK ETME!
!?
İÇERİDEKİLER NEYE UĞRADIKLARINI ŞAŞIRMIŞLARDI..
PEDER MORRA.!
HAYDUTLAR BAKIMEVİNE SALDIRDILAR.!
?
© King Features Syndicate, Inc., 1969. World rights reserved

HAY ALLAH.. SAHİLE DEH-ŞET SAÇAN CANİLER BUNLAR..!
KÜÇÜK ÇOCUKLARI MAHZENE İNDİRİN.. BELKİ ONLARI GERİ PÜSKÜRTE-BİLİRİZ..
AH..!
SİLÂHLI-LAR..KO-RUYUN KENDİ-NİZİ..
PEDER MORRA.. YARALANMIŞSINIZ..!
BASİT BİR SIYRIK..!
ONLARI DURDUR-MAYA ÇALIŞIN.. BEN YARDIM ARAYACA-ĞIM..
FAKAT BURALARDA NE ASKER NE DE POLİS VAR.. KİM YAR-DIMA GELİR Kİ..?
ORMANIN DERİNLİK-LERİNDE BİR DOSTUM VAR.. FANTOM DERLER ONA..
© King Features Syndicate, Inc., 1969. World rights reserved.

HEMEN YOLA KOYULAN RAHİP BİR SÜRE SON-RA GİZLİ GEÇİDİN ÖNÜNDEYDİ..
BEN PEDER MORRA.! HEMEN FANTOM'U GÖRMELİ-YİM..
© King Features Syndicate, Inc., 1969. World rights reserved.
!
FALK BARRY 3/31
?!
YARANIZ ÇOK AĞIR PEDER.!
HAYIR AMA KAN KAY-BETMİŞ OLMALIYIM. HAYDUT-LAR BAKIMEVİNE SALDIRDILAR..
FANTOM'DAN YAR-DIM İSTEMEYE GELDİM.
BURADA YOK.. GALİBA AMERİKA'YA GİTTİ.!

O HALDE KARDEŞİM LUAGA'YA BİR MESAJ GÖNDERMELİYİM. AMA ÇOK ÇABUK GİTMELİ..
!
?
ures Syndicate, Inc., 1969. World rights reserved.
REKS GÜLÜMSEYEREK YAKLAŞTI..
MESAJINIZI TOM'LA İKİMİZ GÖTÜRÜRÜZ..
O SIRADA BAKIMEVİNDE..
ARKALARINDAN ÇEVİRELİM Mİ ?.
İYİ ATEŞ EDİYORLAR.. KARANLIĞI BEKLEYELİM..
PEDER MORRA VAKTİNDE YETİŞEBİLSE BARİ..
SONUNA KADAR DAYANMALIYIZ!
MESAJINIZ İÇİN ÜZÜLMEYİN.. BİZ GÖTÜRÜRÜZ ONU..
SİZ Mİ ? NASIL ?.
ures Syndicate, Inc., 1969. World rights reserved.
DUR REKS!.
JUMBO İLE.. BİR AT KADAR HIZLI KOŞAR O!.

LÜTFEN PEDER MORRA.. İZİN VERİN GÖTÜRELİM..
MESAJINIZI BEN GÖNDE-RİRİM PEDER!
OLMAZ.. ORMAN KÖTÜLERLE DOLU. ÜSTELİK VAKİT DE AZ..
BAKIMEVİ ZOR DURUMDA..
© King Features Syndicate, Inc., 1969. World rights reserved.
TAM-TAMLARLA MI?
HAYIR.. FANTOM'UN POSTA MAYMUNUYLA..
MAYMUNLA MI?
EVET.. BATAKLIĞI EN ÇABUK O AŞAR..
HAYDİ ÇİTA!
ÇİTA İÇİN KOLAY BİR İŞTİ BU..
GÖREYİM SENİ..
BATAKLIĞIN ÖTESİNDE..
HOŞ GELDİN ÇİTA.. VER ONU BANA!
© King Features Syndicate, Inc., 1969. World rights reserved.

MESAJI ALAN GENÇ YERLİ ORMANI AŞARAK..
..BAŞKENTE, LUAGA'NIN SARAYINA GELDİ..
?!
DR. LUAGA İÇİN ÖNEMLİ BİR MESAJ VAR..
BÖYLECE..
KARDEŞİM!
Bakımevine haydutlar saldırdı. Yardım gönderin.. Morra..
HELİKOPTERLE KOMANDO GÖNDEREBİLİRİZ..
ORASI FEDERAL BÖLGENİN DIŞINDA.. RESMEN BİR MÜDAHALEDE BULUNAMAYIZ.!
AYNI ANDA BAKIMEVİNDEKİ MÜCADELE DE DEVAM EDİYORDU..
GERİYE ÇEKİLİN.. KAÇIYORMUŞ GİBİ YAPALIM..
KAÇIYORLAR.!
GERİ DÖNECEKLERDİR.. DUA EDELİM DE PEDER MORRA YARDIM BULABİLSİN..
Features Syndicate, Inc., 1969. World rights reserved.

DEVAMI GELECEK SAYIDA

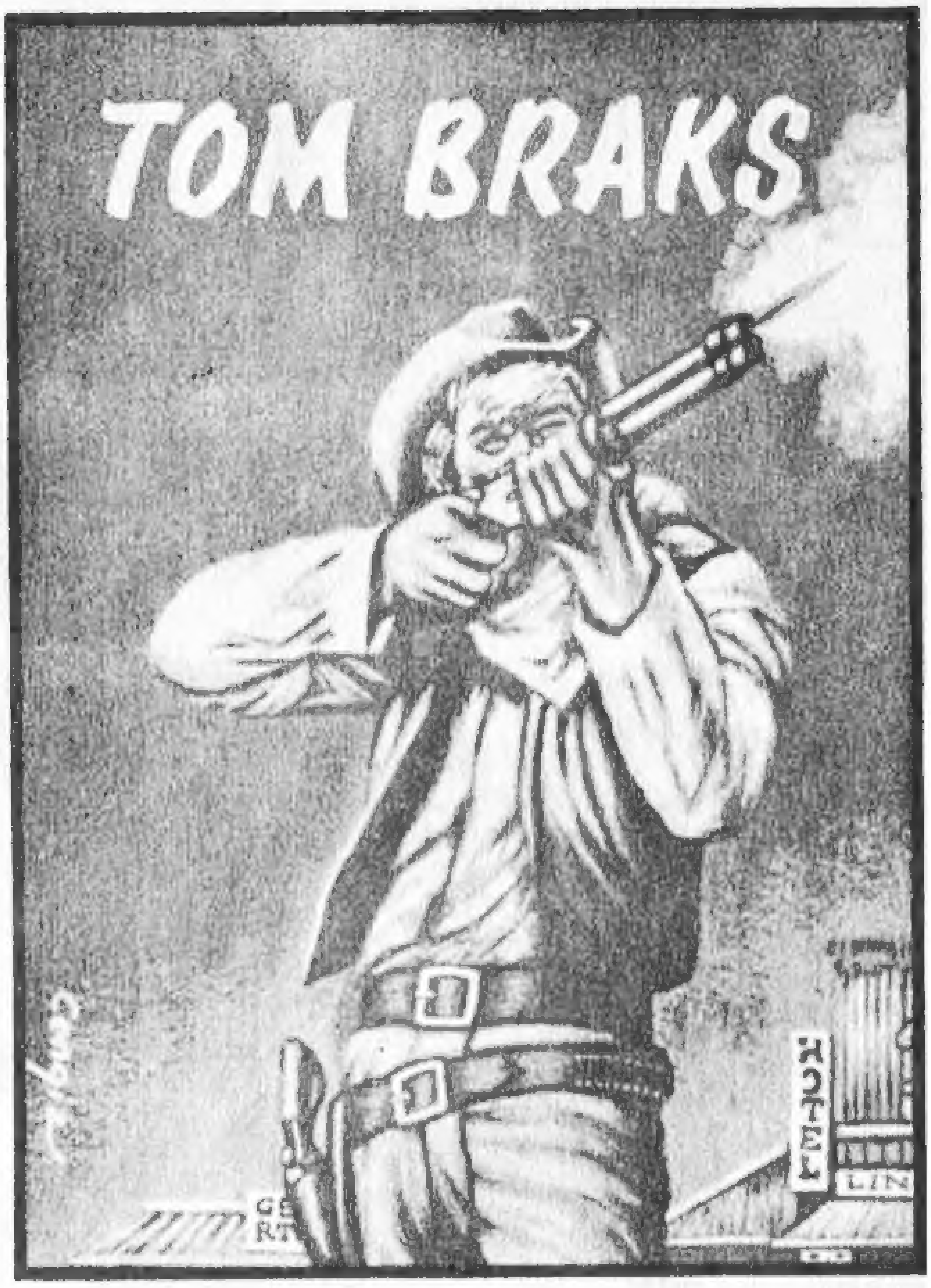

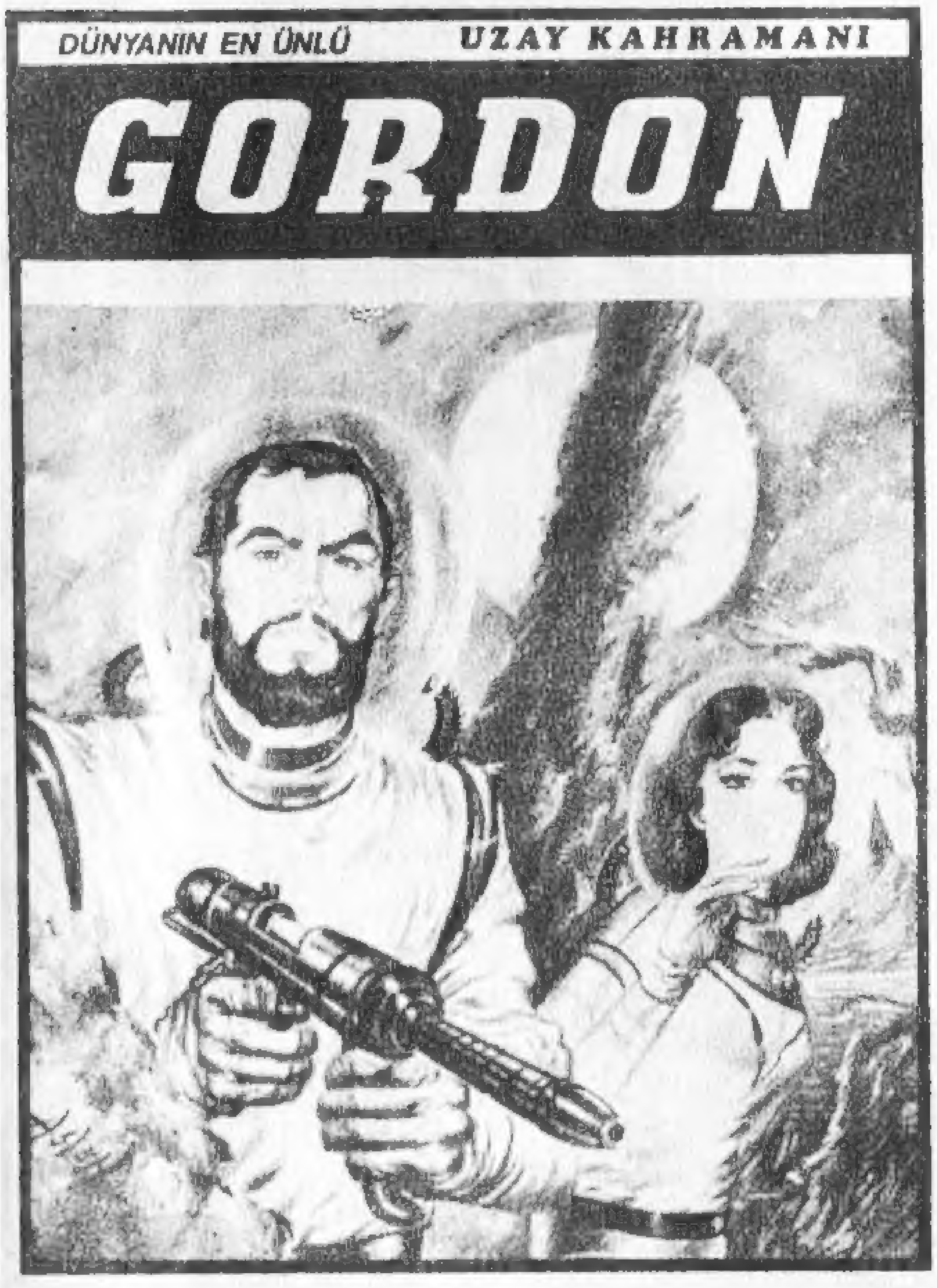

"TAY" ın diğer

ÜÇ SÜPER MECMUASINDA

Bu Hafta

* En güzel maceralar
* Heyecan dolu dakikalar

Sizleri bekliyor

futbolumuzun

ALTIN Çocukları

KIZILMASKE NO:22

Fuji MEHMET
G.TEPE